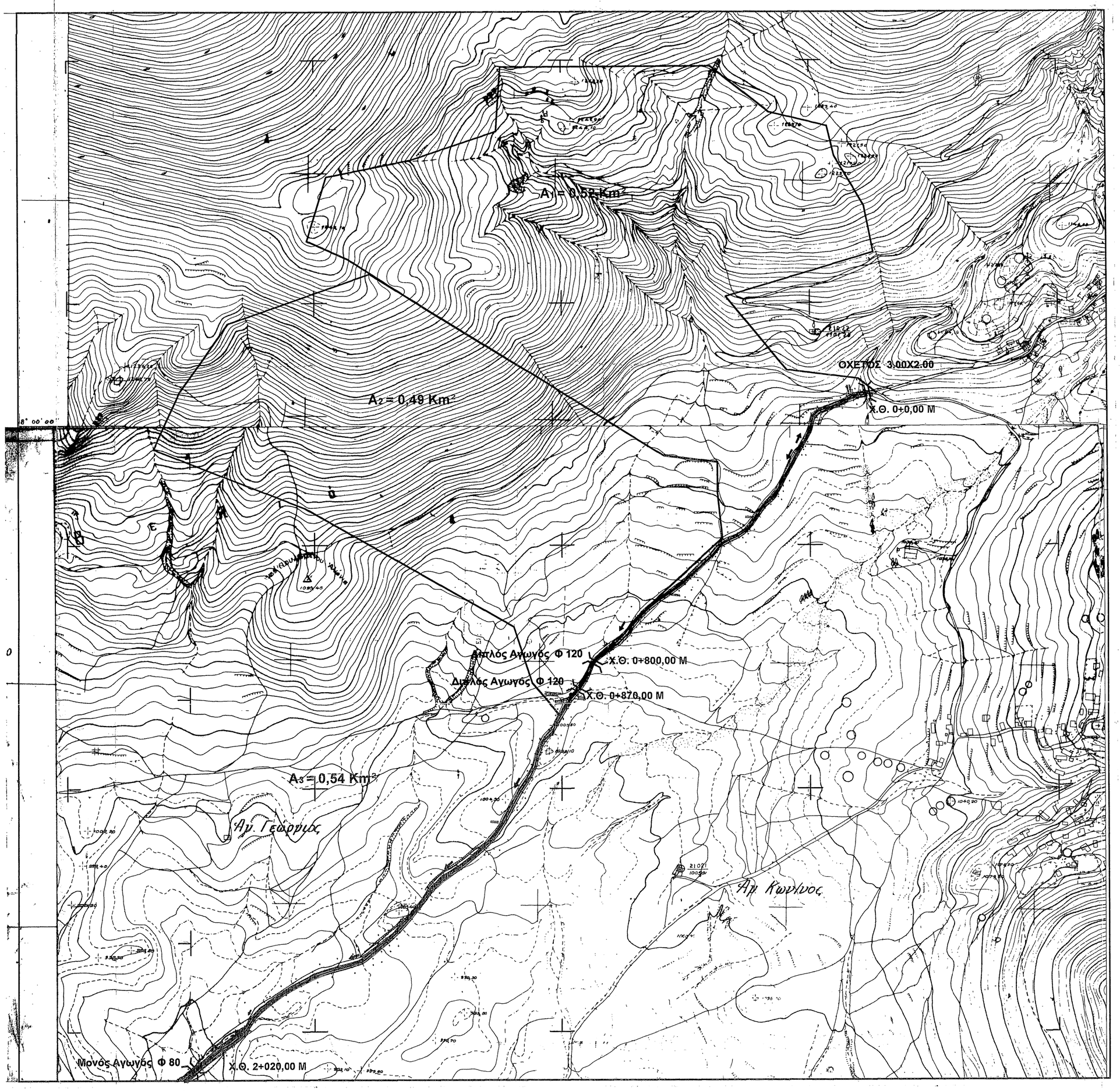

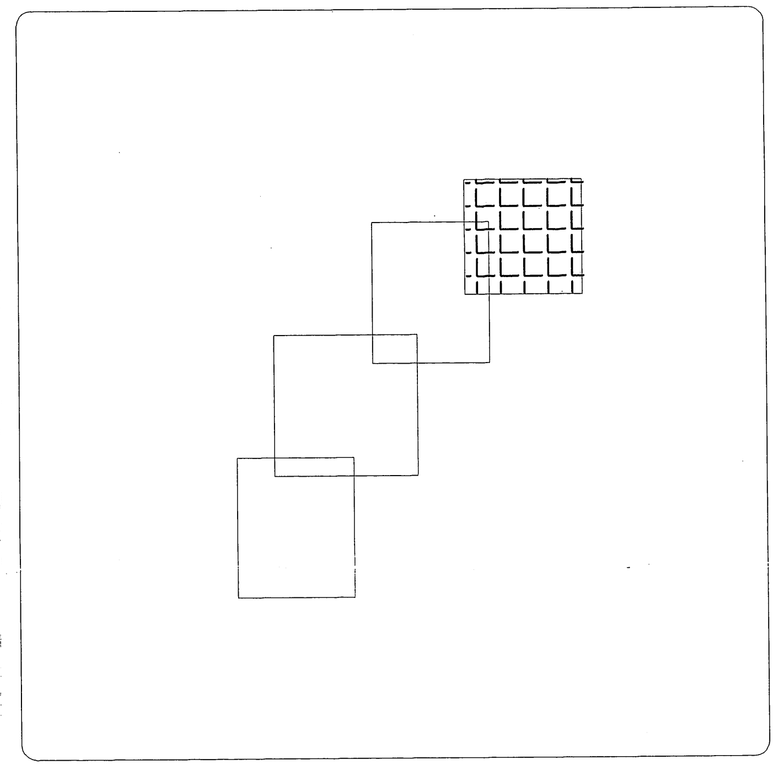

ΕΛΛΗΝΙΚΗ ΔΗΜΟΚΡΑΤΙΑ ΝΟΜΟΣ ΑΧΑΪΑΣ ΔΗΜΟΣ ΠΑΤΡΕΩΝ ΓΡΑΦΕΙΟ ΤΕΧΝΙΚΗΣ ΥΠΟΣΤΗΡΙΞΗΣ (ΠΡΩΗΝ Τ.Υ.Δ.Κ.)	ΦΟΡΕΑΣ : ΔΗΜΟΣ ΚΑΛΑΒΡΥΤΩΝ
ΜΕΛΕΤΗ	ΜΕΛΕΤΗ ΕΡΓΟΥ ΟΔΟΠΟΙΙΑΣ ΛΟΥΣΟΙ - ΛΙΘΑΡΑΚΙΑ- ΛΕΥΚΑ"
ΘΕΣΗ	ΔΗΜΟΣ ΚΑΛΑΒΡΥΤΩΝ
ΘΕΜΑ ΟΡΙΖΟΝΤΙΟΓΡΑΦΙΑ	Το παρόν συνοδεύει το αριθμ. πρωτ. 125991/2410/18-05-2021 έγγραφο της Δ/νσης Μελετών, Ο Εκτελεστής Κορεντζέλου Βαλεντίνη Τεχνικός MSc	ΑΡ. ΣΧΕΔΙΟΥ 1
ΚΛΙΜΑΚΑ 1:5000	
Ο ΜΕΛΕΤΗΤΗΣ	ΚΩΝΣΤΑΝΤΙΝΟΣ Σ. ΣΤΟΥΠΑΚΗΣ ΔΙΠΛΩΜ. ΠΟΛΙΤΙΚΟΣ ΜΗΧΑΝΙΚΟΣ ΠΟΛΥΤΕΧΝΙΚΗΣ ΣΧΟΛΗΣ ΠΑΝΕΠΙΣΤΗΜΙΟΥ ΠΑΤΡΩΝ ΜΕΛΟΣ Τ.Ε.Ε. - ΑΡΙΘΜΟΣ ΜΗΤΡΩΟΥ [illegible] ΡΗΓΑ ΦΕΡΡΑΙΟΥ 153 & ΚΑΝΑΡΗ ΤΗΛ.: 2610 433.264 Α.Φ.Μ.: 104129270 - Β' Δ.Ο.Υ. ΠΑΤΡΩΝ
ΠΑΤΡΑ 29 / 03 / 2012 ΟΙ ΕΠΙΒΛΕΠΟΝΤΕΣ ΜΗΧ/ΚΟΙ Γ. ΣΦΙΓΓΑΣ ΑΠ. ΤΟΠ. ΜΗΧ. ΚΩΝ/ΝΟΣ ΚΑΡΑΓΙΑΝΝΗΣ Πολιτικός Μηχ/κός Τ.Ε.	ΘΕΩΡΗΘΗΚΕ ΠΑΤΡΑ 29 / 03 / 2012 Ο ΠΡΟΪΣΤΑΜΕΝΟΣ Δ/ΣΑΣ ΥΠΗΡΕΣΙΑΣ (ΠΡΩΗΝ Τ.Υ.Δ.Κ.) ΝΙΚΟΛΑΟΣ Γ ΜΩΡΑΪΤΗΣ Μ/Η Μηχανικός ΙΙΙε Α' β. Προϊστάμενος Γ.Τ.Υ.